別紙１　各階平面図

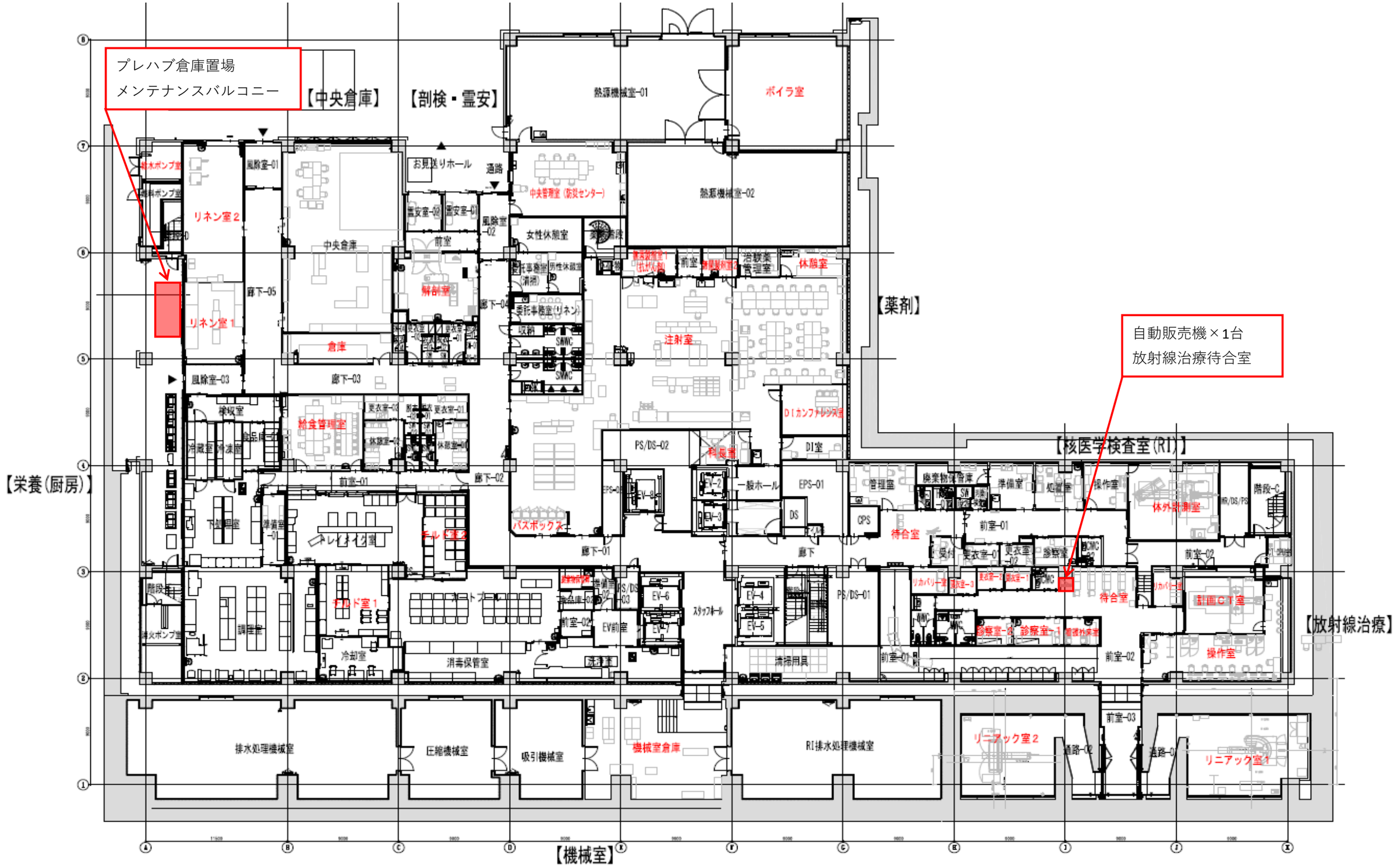

B1階

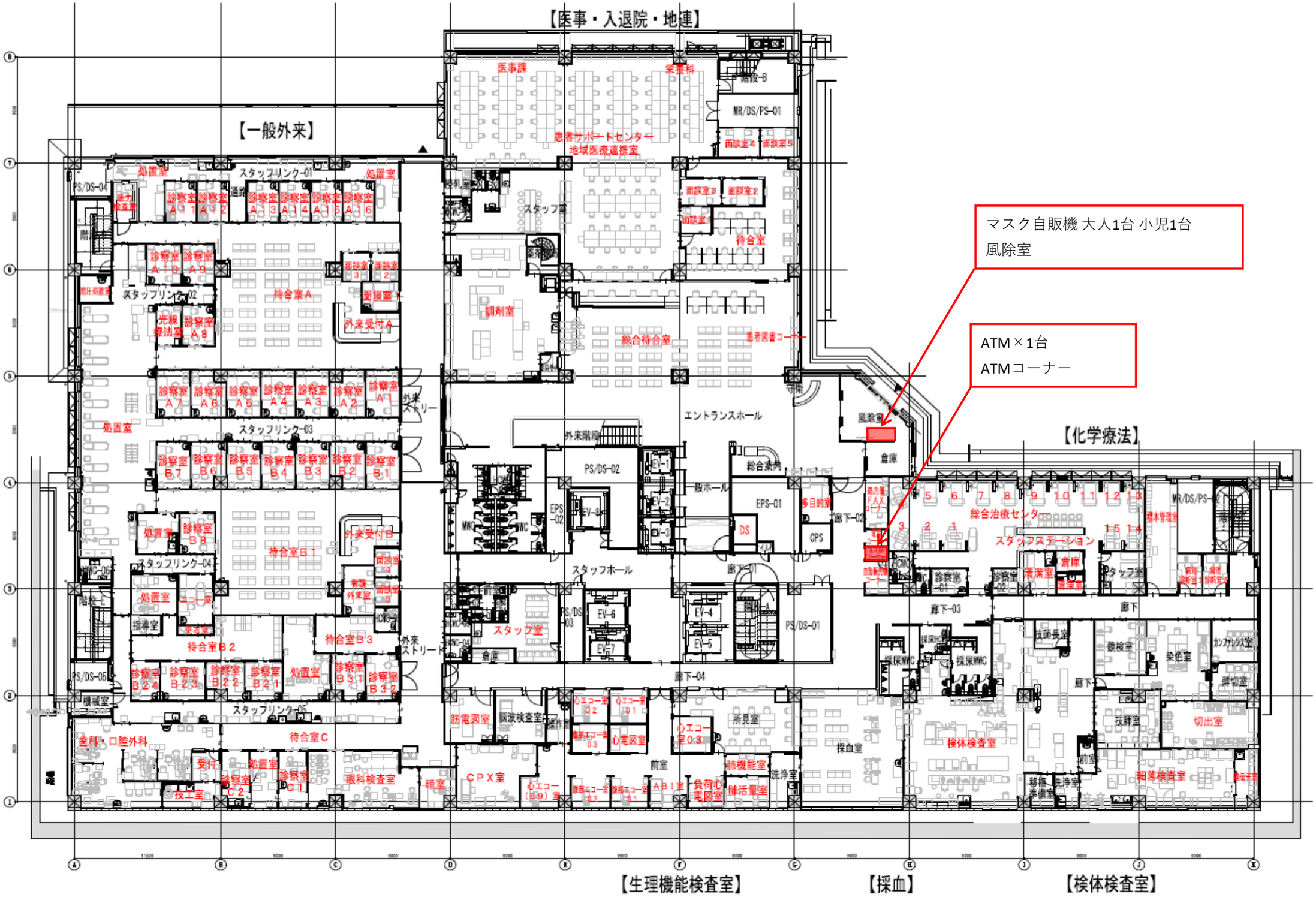
【医事・入退院・地連】
【一般外来】
【化学療法】
【生理機能検査室】
【採血】
【検体検査室】
マスク自販機 大人1台 小児1台
風除室
ATM×1台
ATMコーナー

1階

冷蔵冷凍設備室外機置場
メンテナンスバルコニー
自動販売機×3台
救急待合室
マスク自販機 大人1台 小児1台
風除室
売店
【内視鏡センター】
【健診センター】
【画像診断】
【急病センター】

2階

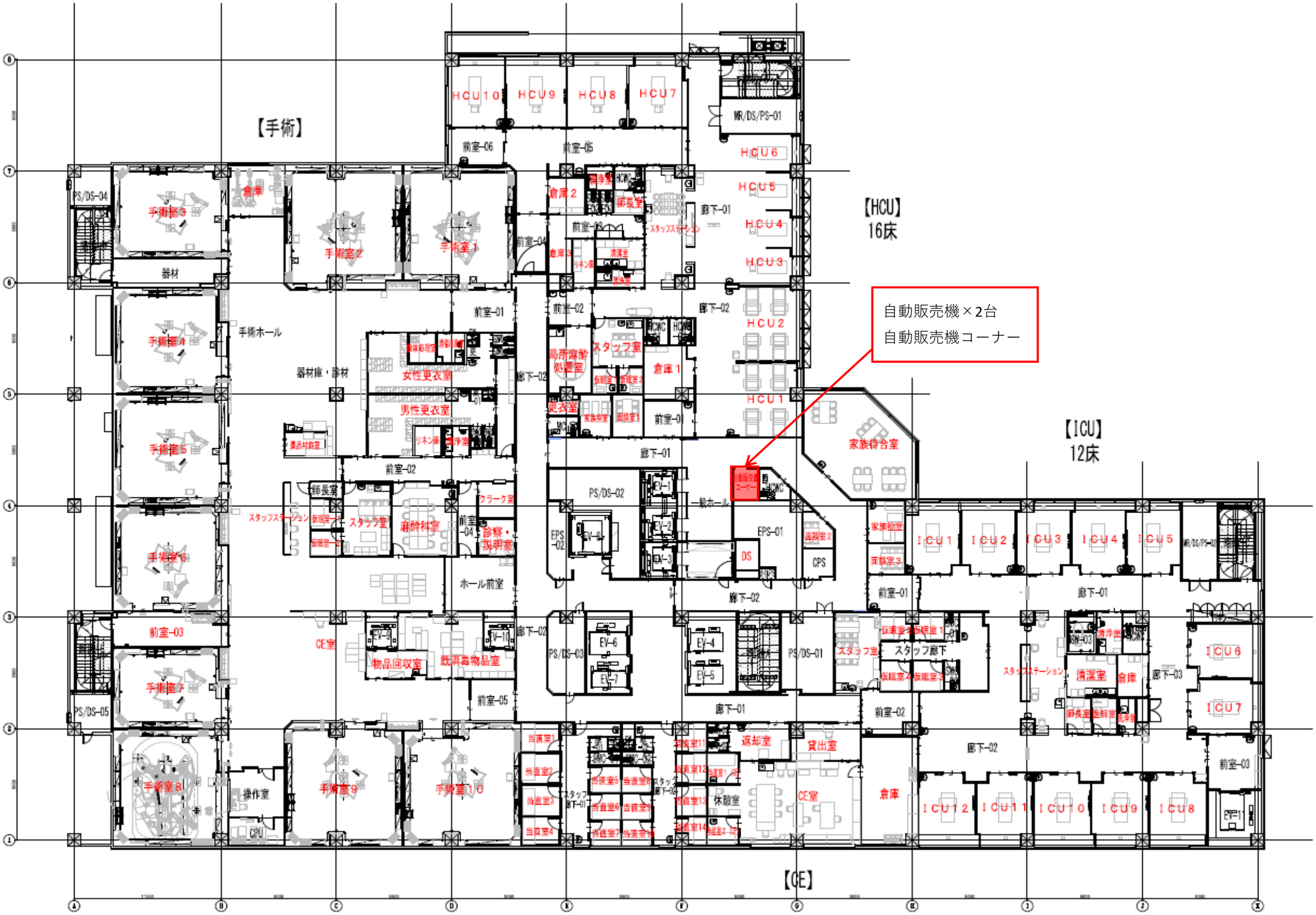
【手術】
【HCU】
16床
【ICU】
12床
【CE】
自動販売機×2台
自動販売機コーナー
HCU10
HCU9
HCU8
HCU7
HCU6
HCU5
HCU4
HCU3
HCU2
HCU1
ICU1
ICU2
ICU3
ICU4
ICU5
ICU6
ICU7
ICU8
ICU9
ICU10
ICU11
ICU12
手術室1
手術室2
手術室3
手術室4
手術室5
手術室6
手術室7
手術室8
手術室9
手術室10
倉庫
器材
手術ホール
器材庫・診材
女性更衣室
男性更衣室
局所麻酔処置室
スタッフ室
倉庫1
倉庫2
倉庫3
更衣室
廊下-01
廊下-02
廊下-03
前室-01
前室-02
前室-03
前室-04
前室-05
前室-06
家族待合室
家族相談室
麻酔科室
診察・説明室
ホール前室
CE室
物品回収室
既滅毒物品室
スタッフ廊下
清潔室
返却室
貸出室
休憩室
操作室
EV-1
EV-2
EV-3
EV-4
EV-5
EV-6
EV-7
EV-8
EV-9
EV-10
EV-11
PS/DS-01
PS/DS-02
PS/DS-03
PS/DS-04
PS/DS-05
EPS-01
EPS-02
DS
CPS
MR/DS/PS-01
MR/DS/PS-02
EPS-11

3階

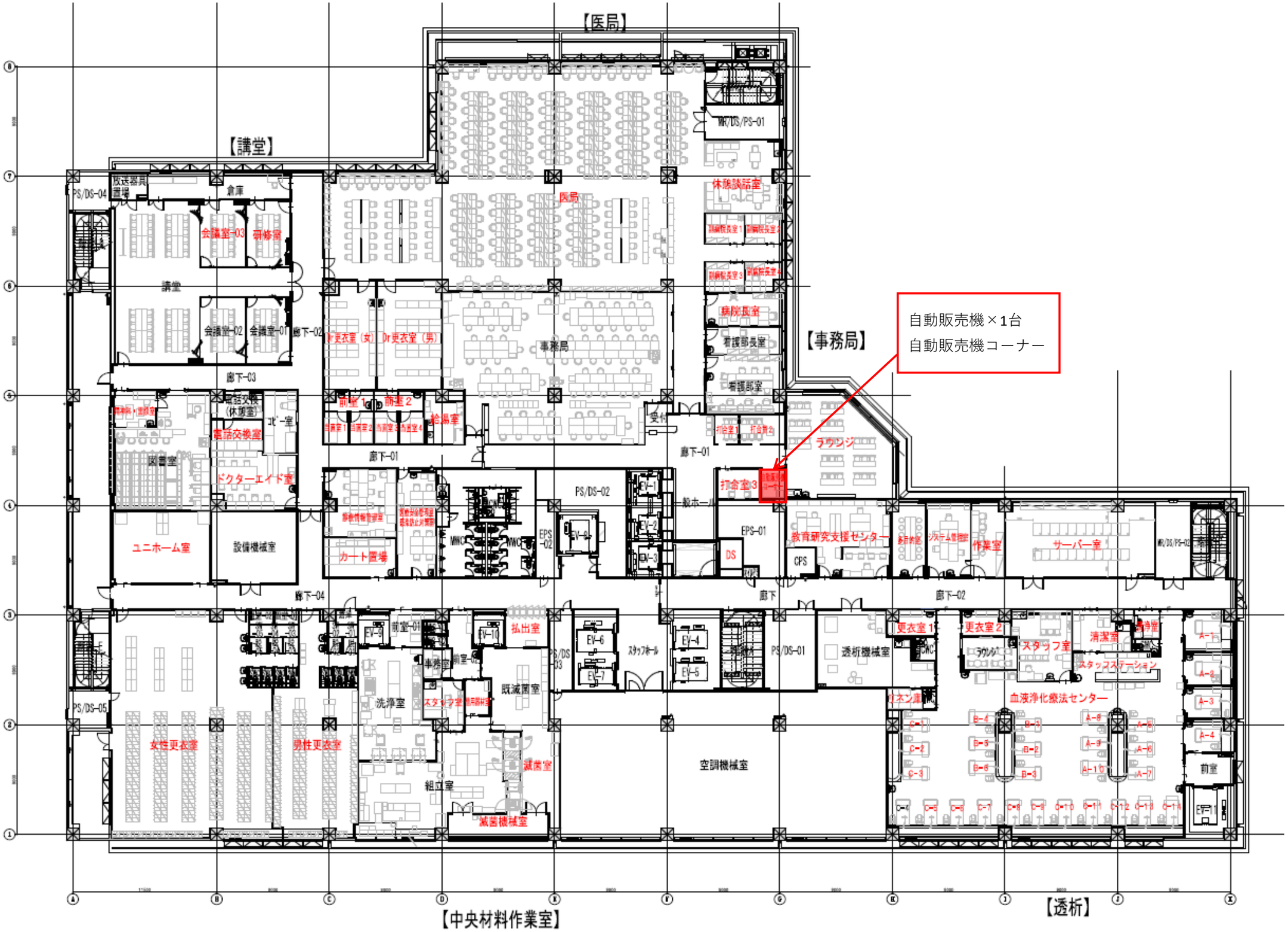
【医局】
【講堂】
【事務局】
【中央材料作業室】
【透析】
自動販売機×1台
自動販売機コーナー
医局
事務局
講堂
会議室-03
研修室
会議室-02
会議室-01
倉庫
廊下-02
廊下-03
廊下-01
廊下-04
廊下
Dr更衣室（女）
Dr更衣室（男）
前室 1
前室 2
給湯室
電話交換室
ドクターエイド室
図書室
ユニホーム室
設備機械室
カート置場
PS/DS-02
PS/DS-01
PS/DS-03
PS/DS-04
PS/DS-05
EPS-01
EPS-02
EV-1
EV-2
EV-3
EV-4
EV-5
EV-6
EV-7
EV-9
EV-10
MWC
WWC
DS
CPS
一般ホール
打合室3
ラウンジ
休憩談話室
病院長室
看護部長室
看護部室
教育研究支援センター
作業室
サーバー室
更衣室 1
更衣室 2
スタッフ室
清潔室
スタッフステーション
血液浄化療法センター
透析機械室
イオン室
洗浄室
既滅菌室
滅菌室
滅菌機械室
組立室
空調機械室
女性更衣室
男性更衣室
払出室
スタッフホール
前室

4階

【北病棟：小児科】
4床室×2室=8床
2床室×6室=12床
1床室×11室=11床
合計=31床
(個室率=35.5%)
自動販売機×2台
自動販売機コーナー
【東病棟：産婦人科】
4床室×3室=12床
1床室×13室=13床
合計=25床
(個室率=52.0%)
【GCU】
GCU=12床
NICU=6床
合計=18床
【NICU】

5階

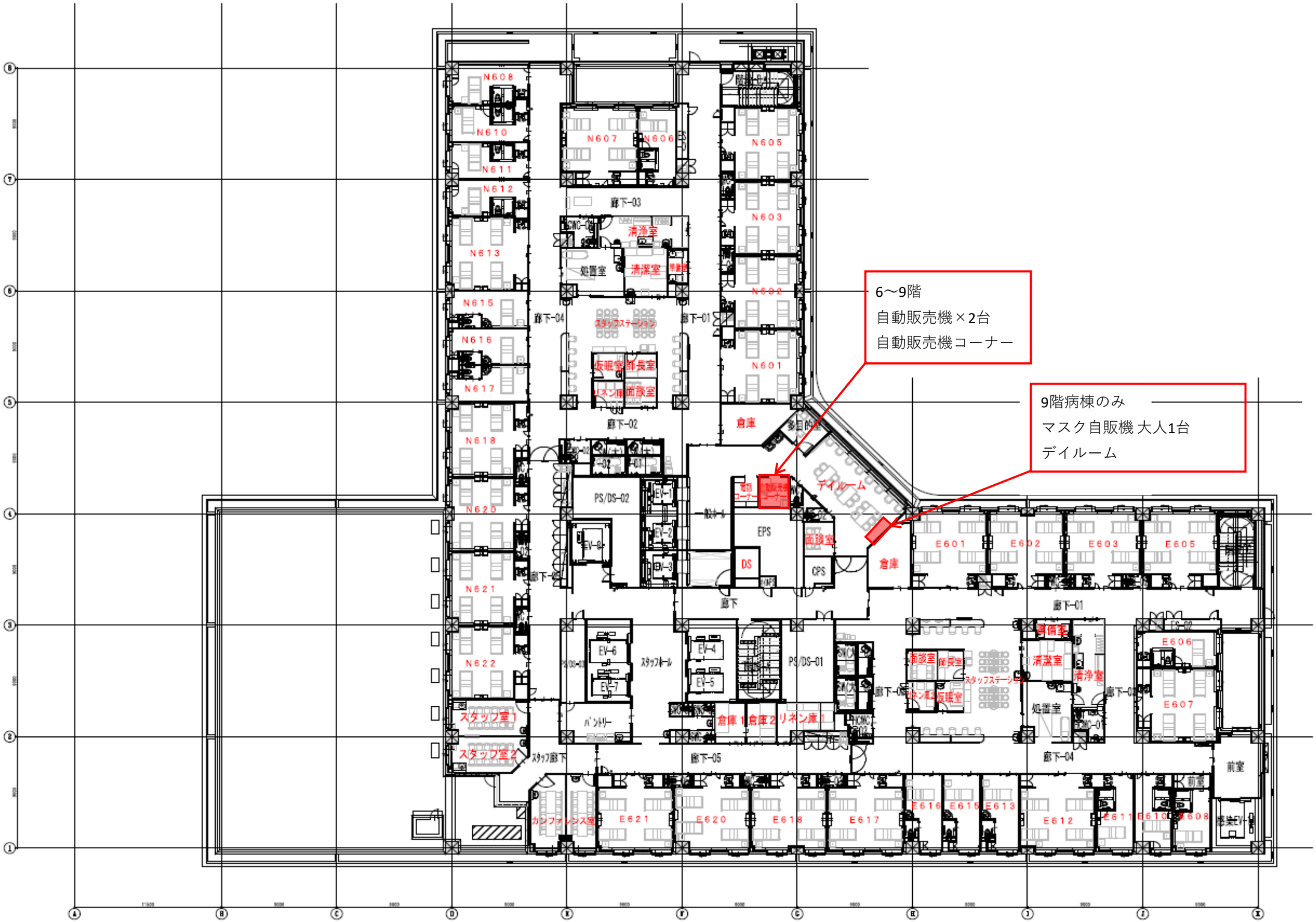
6～9階
自動販売機×2台
自動販売機コーナー
9階病棟のみ
マスク自販機 大人1台
デイルーム
デイルーム
倉庫
倉庫
N608
N610
N611
N612
N613
N615
N616
N617
N618
N620
N621
N622
N607
N606
N605
N603
N602
N601
廊下-03
清潔室
処置室
清潔室
廊下-04
廊下-01
スタッフステーション
仮眠室
部長室
面談室
廊下-02
PS/DS-02
EV-1
EV-2
EV-3
EV-6
EV-7
EV-4
EV-5
EPS
DS
CPS
面談室
廊下
PS/DS-01
スタッフホール
パントリー
倉庫1
倉庫2
リネン庫1
スタッフ室1
スタッフ室2
スタッフ廊下
廊下-05
廊下-06
廊下-03
E601
E602
E603
E605
E606
E607
E608
E610
E611
E612
E613
E615
E616
E617
E618
E620
E621
カンファレンス室
前室
非常EV

6～9階